Institut Mines-Télécom
Business School

RÉPUBLIQUE FRANÇAISE
Liberté
Égalité
Fraternité

#DigitalManagers4Impact

PROGRAMME GRANDE ÉCOLE

DIPLÔME CONFÉRANT GRADE DE MASTER CONTRÔLÉ PAR L'ÉTAT

INSTITUT MINES-TÉLÉCOM BUSINESS SCHOOL

LA GRANDE ÉCOLE DE L'INTELLIGENCE DIGITALE

L'Institut Mines-Télécom est le premier groupe d'Écoles d'ingénieurs et de management de France. Sous tutelle du ministère de l'Économie, l'IMT est multi-campus en France et multidisciplinaire entre l'ingénierie et le management. Ses 8 Grandes Ecoles offrent aux étudiants des opportunités de doubles-diplômes managers/ingénieurs, un diplôme prestigieux et un solide réseau de diplômés.

Au sein de l'Institut Mines-Télécom, Institut Mines-Télécom Business School (IMT-BS) a été fondée en 1979 à Evry, au sud de Paris, sous le nom d'INT (Institut National des Télécommunications), aux côtés de l'école d'ingénieurs Télécom SudParis. Depuis 45 ans, IMT-BS forme des étudiants au management dans un contexte caractérisé par un rythme d'innovation rapide, notamment dans le domaine numérique. L'Ecole aborde également les enjeux de la transition écologique auxquels sont confrontées les entreprises, en développant chez ses étudiants une forme nouvelle d'intelligence, digitale cette fois, en combinant l'utilisation responsable de l'IA avec les systèmes d'information et les enjeux de transformation numérique.

Ce qui distingue IMT-BS des autres Grandes Ecoles de management ?

« C'est véritablement l'Ecole de la valeur ajoutée. En s'appuyant sur les piliers majeurs que sont les critères ESG, l'intelligence digitale (intelligence artificielle et data management) et enfin l'International, IMT-BS forme des « managers 360° », c'est-à-dire des professionnels capables de relever les défis du futur avec une vision globale et une approche intégrée, en prenant des décisions pertinentes et éclairées pour les entreprises et la société. Intelligence digitale, programmes innovants, partenariats internationaux impactants, IMT-BS prépare au mieux ses étudiants à s'insérer professionnellement et à évoluer dans un monde en constante mutation. Une école à forte valeur ajoutée, ingénieuse par nature ! »

Herbert Castéran
Directeur d'Institut Mines-Télécom Business School

Le Programme Grande Ecole : l'Excellence réinventée

« Réformé en profondeur, notre Programme Grande École forme des managers responsables et visionnaires, capables de conduire les transformations numériques et sociétales.
À IMT-BS, Grande École publique reconnue à l'international (AACSB, AMBA), vous bénéficiez d'un cadre académique exigeant, connecté aux entreprises et aux grands enjeux de demain.
L'intelligence digitale est au cœur du programme : IA, cybersécurité, data management, innovation… autant de leviers pour agir avec sens et impact. Les compétences humaines – agilité, créativité, esprit critique – sont développées avec la même exigence.
Votre parcours est sur-mesure : apprentissage, doubles diplômes, entrepreneuriat, expériences associatives ou à l'international. L'ouverture au monde est une réalité quotidienne, en anglais comme en immersion à l'étranger.
Vous ne suivez pas les tendances : vous les façonnez. »

Pascale Samson
Directrice
du Programme
Grande École

La garantie d'un logement à 2min des cours

Votre logement, sans stress ni perte de temps.
Chambre, studio ou colocation : trouvez facilement la formule qui vous convient grâce à **la Maisel** (Maison des élèves – association loi 1901).
Elle propose **plus de 900 logements** confortables principalement sur le campus, ou en plein cœur d'Évry avec sa gare RER qui relie le centre de Paris en 40min.
Tous les logements sont meublés et disposent d'une salle de bain privative, d'un accès Internet à haut débit intégrant la réception des chaines de TV et du wifi.
Les bâtiments de la Maisel proposent aussi des espaces communs : laverie, espaces de jeux, salles de réunion, cuisines, distributeurs de boissons et de nourriture.
La priorité est donnée aux élèves primo-entrants, aux internationaux et aux mineurs.

Scannez le QR Code pour découvrir toutes les offres disponibles
maisel.imtbs-tsp.eu

BIENVENUE
SUR NOTRE CAMPUS

Un campus à l'américaine au sud de Paris ?
C'est ce qu'offre IMT-BS à ses étudiants. Un véritable lieu de vie de 6 hectares apportant aux étudiants un environnement sécurisé, dynamique et stimulant, propice à l'épanouissement académique et personnel. Les étudiants managers et les étudiants ingénieurs logent ensemble sur le campus, y étudient, s'investissent ensemble dans les associations et activités sportives, créant ainsi les conditions d'une véritable hybridation, d'une double culture.
Grâce aux infrastructures pédagogiques et sportives, aux nombreux logements, à la richesse de la vie associative, chaque étudiant peut y trouver les conditions idéales pour réussir et s'épanouir pleinement.

2 écoles :
Institut Mines-Télécom Business School
& **Télécom SudParis**

1 **gymnase**
1 terrain de **street workout**
1 salle de **musculation**

3 terrains de **tennis**
1 terrain de **beach volley**
1 terrain de **basket**

900
logements

1 **bar**
1 salle de **soirée**
1 **espace BBQ**

1 **restaurant**
1 **cafétéria**

1 espace de **co-working**
1 **Fab-Lab**
5 **labos de langue**

ICI, L'INTELLIGENCE
N'EST PAS QU'ARTIFICIELLE

Bien plus que des experts du digital

Dans un monde façonné par les technologies numériques, les entreprises ont besoin de managers capables de comprendre, d'anticiper et d'agir avec conscience.

À IMT-BS, nous ne formons pas seulement des experts du digital ou de l'IA : nous formons des professionnels responsables, à l'aise dans les environnements numériques, dotés d'un esprit critique et prêts à relever les grands défis sociétaux.

Nous encourageons une utilisation éthique, responsable et inclusive des technologies.

Une formation tournée vers le bien commun

Nos enseignements ont un objectif clair : donner du sens à la transformation digitale.

Les compétences développées à IMT-BS permettent de :

- Promouvoir la diversité et l'inclusion dans les environnements professionnels.
- Renforcer l'employabilité sur le long terme, dans un monde en constante évolution.
- Respecter les droits fondamentaux et la vie privée, à l'ère des données massives.
- Favoriser l'innovation au service du développement économique et du bien-être collectif.

L'intelligence digitale : un levier pour l'avenir

L'intelligence digitale ne se limite pas à la maîtrise d'outils, ni à l'utilisation de l'IA. Elle repose sur trois piliers complémentaires :

- **Savoir-faire :** la maîtrise des technologies et des environnements numériques.
- **Savoir-être :** la capacité à collaborer, à gérer des projets, à exercer un esprit critique.
- **Savoir-agir :** adopter des valeurs d'inclusion, de respect et de responsabilité numérique, sociales ou environnementales.

Former les acteurs du changement

Nos diplômés sont prêts à :

- Comprendre les enjeux numériques et leurs implications économiques, sociales et environnementales.
- Travailler en équipes hybrides – tech, business, droit, design – pour créer des solutions innovantes.
- Utiliser les données et les réseaux en respectant les règles éthiques et réglementaires.

Institut Mines-Télécom Business School, la Grande école de l'intelligence digitale, ingénieuse par nature.

ATOUTS ET SINGULARITÉS
DE NOTRE PROGRAMME GRANDE ECOLE

MANAGER L'INNOVATION ET LA TRANSFORMATION NUMÉRIQUE

- Une école « famille » à taille humaine apportant un **excellent accompagnement**
- Une insertion professionnelle d'exception : **1re école sur la valeur ajoutée**
- **Campus lieu de vie** partagé avec Télécom SudParis (école d'ingénieurs)
- **Hybridation manager-ingénieur** au quotidien

Apprendre à manager dans un monde technologique, complexe et en mutation.

UN PARCOURS QUI VOUS FAIT GRANDIR

- Des **majeures recherchées** par les entreprises (Finance durable, Data & IA, Cybersécurité, Systèmes d'information, Entrepreneuriat...)
- **+130 partenaires internationaux**, double diplômes, English track
- **Professionnalisation constante** (stages, alternance, challenge, associations, incubateur…)
- **TOP 10 des salaires** en sortie de Grande Ecole de commerce

UN PROGRAMME SINGULIER

Hybridation avec une école d'ingénieurs
Projets communs, double compétence, culture tech

Transitions au cœur du programme
Enjeux RSE, éthique, impact, management responsable

Expérientiel & concret
Challenge, expérience en entreprise, expérience associative

Ouverture & diversité
Campus multi-nationalités, inclusivité, soft skills renforcées

LE PRÉ-MASTER

Bâtir les bases d'un management responsable et numérique

L'année de pré-Master pose les fondations d'une **formation hybride, à la croisée du management, de la technologie et des enjeux sociétaux**. Elle permet d'acquérir des compétences clés pour comprendre, analyser et agir dans un monde en transformation. **Le parcours peut se suivre en français ou en anglais.**

COMPRENDRE LE **MONDE NUMÉRIQUE** ET SES **TRANSFORMATIONS**

Dès le début du cursus, les étudiants explorent les grandes mutations technologiques qui redessinent les entreprises :

- Introduction aux SI et Transformation digitale
- Droit du numérique
- Introduction à la data science
- Les fondamentaux de l'intelligence artificielle
- Les enjeux géostratégiques du numérique

Ils acquièrent **les clés pour comprendre l'impact du numérique sur les stratégies d'entreprise**, la société, et les relations internationales.

GRANDIR EN TANT QUE **MANAGER** ET **CITOYEN RESPONSABLE**

Former des leaders responsables, c'est aussi développer des compétences humaines, sociales et éthiques :

- Management d'équipe
- Développement durable et RSE
- Environnement, Social et Gouvernance (ESG)
- Entrepreneuriat

Nos étudiantes et étudiants apprennent à **travailler en équipe, à piloter des projets engagés** et à faire émerger des solutions utiles à la société.

DÉVELOPPER LES **FONDAMENTAUX** DE LA **GESTION**

Cette année donne accès à une base solide dans les disciplines clés du management :

- Fondamentaux du marketing
- Interprétation des états financiers
- Management stratégique
- Études de marché
- Mathématiques financières appliquées
- Excel appliqué aux mathématiques financières

Cette **approche analytique et opérationnelle** permet de décrypter les dynamiques économiques et de piloter la performance.

PENSER AUTREMENT, **AGIR AVEC MÉTHODE**

- Introduction à la pensée complexe et à la recherche
- Cours de Sciences Humaines au choix
- Stage

Ces enseignements aiguisent l'esprit critique, ouvrent à d'autres disciplines et préparent à une **posture réflexive et responsable**.

CHALLENGES

Votre scolarité sera rythmée par les challenges. En 1re année, zoom sur la transition écologique et le DD&RS avec :

Environnement, Social et Gouvernance

Une semaine de réflexion et d'actions autour des questions de développement durable pour les étudiants de 1ère année des programmes PGE et Bachelor

Margaux
étudiante IMT-BS

« J'ai choisi IMT-BS car j'avais envie de m'orienter dans le commerce mais en gardant un côté science et ingénierie, en vue d'un double-diplôme manager - ingénieur. Mais aussi pour la partie associative avec une vie riche à travers les clubs et associations du campus.
Une particularité de l'école : c'est qu'on a des cours en commun avec les ingénieurs de Télécom SudParis, en langues ou sciences humaines. De plus on a aussi des cours plus orientés vers le numérique tels que les systèmes d'informations ou l'initiation à la programmation. Ces cours nous permettent d'en apprendre plus sur le côté numérique et ingénierie, ça nous permet aussi de communiquer avec les ingénieurs et de se comprendre comme ce sera le cas en entreprise. Nous ne sommes pas formés à être des ingénieurs, mais des managers capables de travailler avec les ingénieurs. »

Retrouvez l'intégralité du témoignage de Margaux

LE MASTER 1

L'année de Master 1 pour affiner son profil et expérimenter l'action

Cette année permet de **monter en expertise** tout en développant son autonomie dans les projets et les choix académiques. Elle s'articule autour d'un tronc commun solide, de modules à effectifs variables selon les affinités, et d'un challenge entrepreneurial stimulant.

APPROFONDIR LES **COMPÉTENCES FONDAMENTALES**

Nos étudiants consolident leur maîtrise des piliers du management :

- Gestion de projet
- Décisions financières
- Comportement organisationnel
- Management de l'innovation et de la qualité
- Pilotage de la performance (finance, tableaux de bord, développement durable...)

Ces enseignements les outillent pour **piloter des équipes et des projets dans des contextes complexes**.

DÉVELOPPER UNE POSTURE DE **CHERCHEUR** ET **D'INNOVATEUR**

Grâce à la méthodologie de la recherche, à l'initiation à la programmation et au Challenge Projets d'entreprendre, **les étudiants combinent rigueur académique, esprit critique et agilité entrepreneuriale**.

COMPRENDRE LES **TECHNOLOGIES CLÉS** ET **LEURS ENJEUX**

La formation explore les grandes transitions numériques :

- Conception des SI
- Cybersécurité et IT durable
- Intelligence artificielle et data science
- Économie managériale, données et protection de la vie privée

Les étudiants apprennent à naviguer dans **un environnement technologique en mutation**, en mesurant ses impacts éthiques et opérationnels.

SE **SPÉCIALISER** PROGRESSIVEMENT

Certains enseignements à petits effectifs permettent de s'orienter :

- Ecosystème du marketing digital
- Gestion des RH à l'ère des transformations

Ils offrent une première exposition à des domaines plus ciblés, avec une **approche participative**.

S'OUVRIR SUR LE **MONDE** ET LA **SOCIÉTÉ**

- Grands enjeux de société
- Les langues vivantes (1, 2 et 3)
- Semestre académique à l'international
- Stage optionnel

CHALLENGES

Challenge Projets d'Entreprendre®

Le plus grand concours de projets entrepreneuriaux du supérieur en France qui réunit 3 écoles : 1 école de commerce 1 école d'ingénieur et 1 école d'informatique. Cinq jours pour construire et pitcher un projet de startup en équipes mixtes managers-ingénieurs.

IA Fake Festival

Quatre jours pour développer son esprit critique via la réalisation de Fakes avec l'IA, à travers l'expérimentation comme mode d'apprentissage, l'immersion et la ludification

Les objectifs de ce module pédagogique sont :

- Initier et familiariser les apprenants aux usages des IA génératives
- Cultiver l'esprit critique et la réflexion sur les implications du développement et de l'usage de ces technologies
- Stimuler l'imaginaire et la créativité à travers les technologies.

L'international

Le Master 1 sera aussi pour les étudiants l'année du départ à l'international. L'occasion de plonger dans une nouvelle culture et un nouveau mode d'apprentissage pendant un semestre. Aux 4 coins du monde vous trouverez la destination faite pour vous chez un de nos 130 partenaires.

Loucas
étudiant IMT-BS

« Je vous conseille vivement d'intégrer IMT-BS pour plusieurs raisons. Il ne faut pas craindre l'orientation numérique, vous allez apprendre tout ce qu'il y a dans les autres écoles de commerce mais vous allez en plus ajouter à cela cette spécialisation numérique qui est nécessaire dans le monde du travail surtout avec les enjeux actuels. La vie étudiante est incroyable, on la partage avec les étudiants ingénieurs, qui vont aussi devenir nos amis les plus proches, nous formons une grande famille au sein du campus. »

Retrouvez l'intégralité du témoignage de Loucas

LE MASTER 2
SE SPÉCIALISER

C'est le moment de **se spécialiser**, de **professionnaliser son parcours** et de se préparer concrètement à l'entrée dans le monde du travail. Choix de majeures, expériences en entreprise, ouverture à l'international : tout est réuni pour vous permettre de **construire l'avenir qui vous ressemble**.

CE QUE **RECHERCHENT** LES **ENTREPRISES** AUJOURD'HUI

Dans un monde en perpétuelle transformation, les entreprises ont besoin de jeunes professionnels capables de :

- **Analyser, décider et transformer**, face à des enjeux économiques, numériques et environnementaux complexes.
- **Agir à l'international**, avec une compréhension fine des marchés, des cultures et des chaînes d'approvisionnement globalisées.
- **Innover et entreprendre**, en détectant les opportunités et en menant des projets à fort impact.
- **Maîtriser les outils numériques et les données**, au service de la performance, de la durabilité et de l'expérience client.
- **Investir autrement**, en intégrant les critères de finance responsable et les innovations de la fintech.

CE QU'**IMT-BS VOUS APPORTE**

Des spécialisations en phase avec le monde professionnel

À IMT-BS, chaque majeure est conçue **en lien direct avec les attentes des entreprises**. Vous développez des compétences concrètes, différenciantes et immédiatement mobilisables en entreprise.

10 majeures pour vous former aux métiers de demain, avec des parcours adaptés à votre rythme et à vos ambitions :

- **Parcours en apprentissage :**
  1 semaine de cours / 3 semaines en entreprise
- **Parcours en initial :**
  1 semestre de cours / 1 semestre de stage
- **English Track :** une immersion anglophone complète, pour une carrière à l'international

Une semaine de Challenge sur l'Intelligence Digitale

Travaillez sur des défis confiés par des entreprises partenaires.

STRATÉGIE & MARKETING

Management stratégique à l'ère des transitions

En apprentissage

Une spécialité pour piloter la performance, conduire le changement et anticiper les mutations.

Objectif : former des stratèges agiles, capables de décider dans l'incertitude.

Stratégie avancée et leadership

Pilotage, finance stratégique, gouvernance d'écosystèmes.

Innovation et transformation

Management agile, transformation numérique, industries X.0 (IA, robotique, santé...).

Data et décision

Web data analytics, stratégie pilotée par la donnée.

Expérience immersive

Serious game, start-up challenge, immersion en entreprise.

Une formation de pointe pour penser l'avenir, activer le changement et piloter la transformation dans des environnements incertains.

Débouchés : consultant stratégie et innovation, Chef de produit, Manager transformation digitale, Intrapreneur, …

Digital & Data-Driven Marketing

En apprentissage

Une spécialité pour concevoir des stratégies marketing innovantes, pilotées par la donnée et centrées utilisateur.

Objectif : former des professionnels capables d'exploiter les analytics, maîtriser l'acquisition client et intégrer les enjeux durables dans la stratégie digitale.

Marketing & data

Web analytics, marketing-data analytics, mesure de performance.

Stratégie & innovation

Marketing digital avancé, management agile, innovation, UX Design.

Défis & projets

Digital marketing challenge, serious game, projet transversal e-commerce.

Ouverture & posture pro

Séminaire international, méthodologie de la recherche, mémoire.

Une vision globale qui allie expertise data, sens de l'utilisateur et performance responsable.

Débouchés : digital marketing manager, growth marketer, analyste data marketing, UX/UI strategist, spécialiste SEO/SEA, consultant en stratégie digitale, Data analyst, …

BUSINESS & ENTREPRENEURIAT

International Business
En anglais

Une spécialité tournée vers les enjeux globaux, l'éthique et les dynamiques interculturelles.

Objectif : former des managers capables de négocier, diriger et performer dans un environnement international exigeant.

Négociation et éthique
Négociation interculturelle, gestion des conflits, responsabilité managériale.

Environnements internationaux
Finance, marketing, commerce global.

Leadership & RH à l'échelle mondiale
Travail en équipe performante, gestion des talents internationaux.

Outils de développement
Supply chain, droit du commerce international, force de vente.

Un parcours enrichi par des projets collectifs, une méthodologie de recherche et une forte dimension interculturelle.

Débouchés : international business developer, négociateur grands comptes, consultant RH global, responsable marketing, Data Scientist, …

Business Development & Ingénierie commerciale
En apprentissage

Une spécialité pour faire émerger des offres à forte valeur ajoutée dans un monde globalisé.

Objectif : préparer des profils complets, capables de construire, vendre et piloter des solutions à l'international, avec une approche éthique et stratégique.

Négociation & vente
Techniques de vente, développement commercial à l'international, gestion de crise.

Conception d'offres
Nouveaux business models, ingénierie financière appliquée.

Leadership & impact
RH globales, éthique managériale, communication interpersonnelle.

Compétences transverses
Finance et droit international, IA pour le business, UX & data.

Une spécialisation fondée sur des cas concrets, des projets collaboratifs, un séminaire international et une posture entrepreneuriale.

Débouchés : business developer grands comptes, ingénieur d'affaires, consultant stratégie commerciale, responsable offres internationales, ingénieur conseil, responsable marketing produit, …

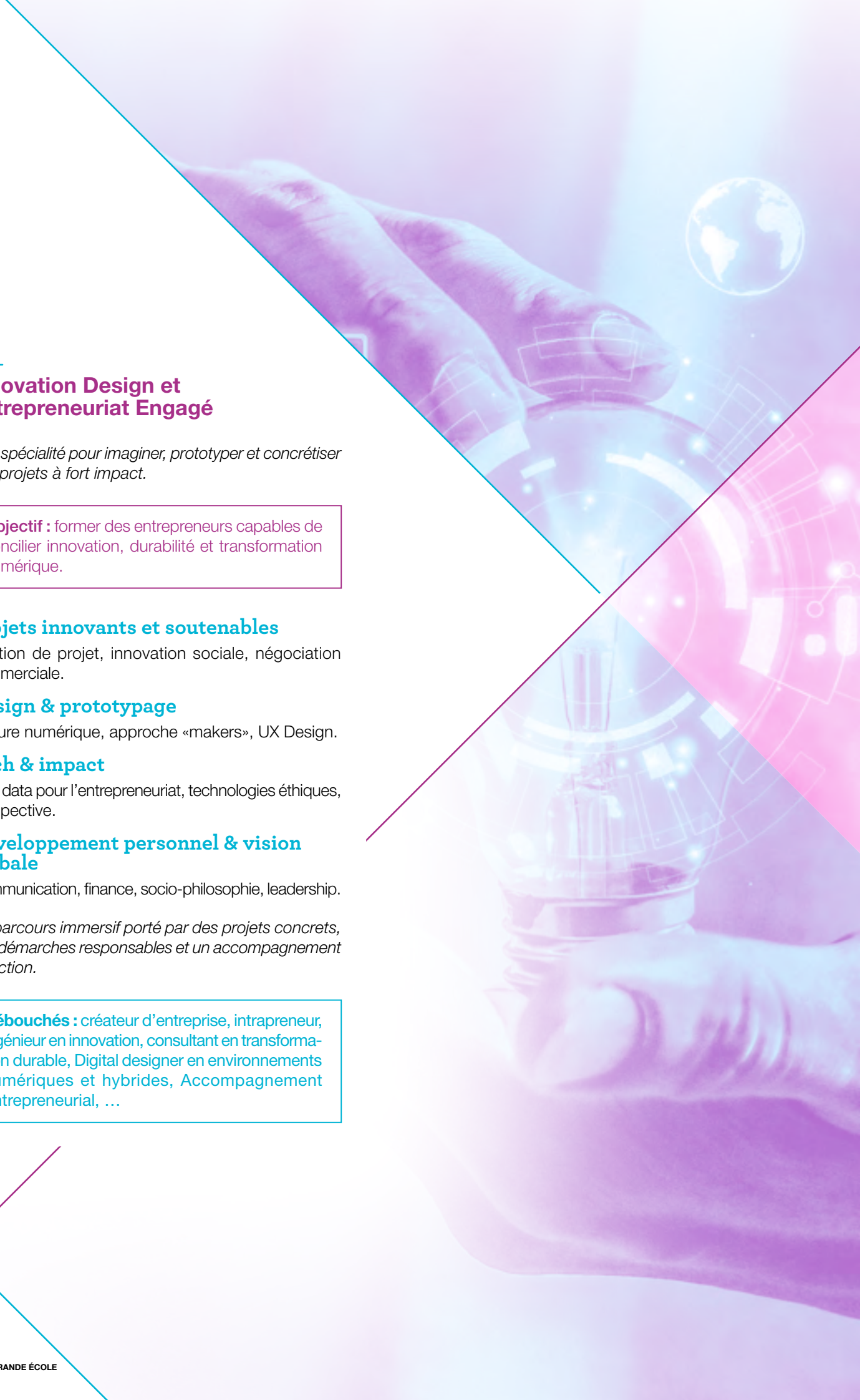

Innovation Design et Entrepreneuriat Engagé

Une spécialité pour imaginer, prototyper et concrétiser des projets à fort impact.

Objectif : former des entrepreneurs capables de concilier innovation, durabilité et transformation numérique.

Projets innovants et soutenables

Gestion de projet, innovation sociale, négociation commerciale.

Design & prototypage

Culture numérique, approche «makers», UX Design.

Tech & impact

IA et data pour l'entrepreneuriat, technologies éthiques, prospective.

Développement personnel & vision globale

Communication, finance, socio-philosophie, leadership.

Un parcours immersif porté par des projets concrets, des démarches responsables et un accompagnement à l'action.

Débouchés : créateur d'entreprise, intrapreneur, ingénieur en innovation, consultant en transformation durable, Digital designer en environnements numériques et hybrides, Accompagnement Entrepreneurial, …

DATA & SYSTÈMES D'INFORMATION

Management & ingénierie des systèmes d'informations

En apprentissage

Une spécialité pour accompagner les organisations dans la conception, le pilotage et la sécurisation de leurs environnements SI.

Objectif : former des professionnels capables de piloter des projets numériques, conseiller la transformation digitale et intégrer les innovations technologiques de manière éthique et durable.

SI & gouvernance

Architecture d'entreprise, SIO, AMOA, entreprise digitale.

Projets & changement

Conduite de projet SI, management du changement, wrap-up project.

Conseil & transformation

UX & ergonomie digitale, développement low-code, posture consultant.

Tech & durabilité

IA, cybersécurité, éthique des SI.

Une dimension internationale et professionnalisante avec un séminaire international, une immersion entreprise et un mémoire.

Débouchés : consultant en transformation digital, stratégie IT, chef de projet SI, business analyst, Scrum Master, Responsable green IT, Data manager, Expert en Cybersécurité, …

Data Management & Digital Transformation

En anglais

Une spécialité pour concevoir, sécuriser et exploiter les systèmes d'information au cœur des stratégies d'entreprise.

Objectif : former des professionnels capables de piloter des projets SI, d'analyser la donnée et d'accompagner la transformation digitale.

Systèmes d'information

Modélisation des processus, méthodes agiles, gouvernance des données.

Cybersécurité & transformation

Gestion du risque numérique, stratégie digitale, innovation responsable.

Data & IA

Business intelligence, visualisation, IA & machine learning.

Innovation & design

Design thinking, innovation digitale, hackathon data-driven.

Une approche intégrée incluant développement durable, accompagnement individuel et mémoire de fin d'études.

Débouchés : chef de projet SI, analyste data, consultant transformation digitale, responsable cybersécurité, Social media system manager, Business Analyst, Digital Intelligence Manager

Audit et Conseil en Systèmes d'Information

Une spécialité qui forme des profils hybrides entre technologie, analyse et stratégie.

Objectif : sécuriser, auditer, transformer.

Audit et conformité

IT, IA, risques.

Transformation digitale

ERP, data, alignement métier-SI.

Cybersécurité et gouvernance

SI agiles, gestion de projet.

Savoir-faire terrain

Communication, consulting, projet fil rouge, TOEIC.

Une formation opérationnelle pour piloter les transformations SI, conjuguer rigueur d'audit et vision stratégique.

Débouchés : consultant en SI, Auditeur interne/IT, Analyste en cybersécurité, Chef de projet digital.

FINANCE RESPONSABLE & NUMÉRIQUE

Digital & Sustainable Finance
En anglais

Une spécialité pointue à l'intersection des marchés financiers, de la data et de la cybersécurité.

Objectif : former des experts capables d'analyser les marchés, concevoir des produits financiers complexes et mobiliser les outils digitaux pour optimiser les décisions.

Ingénierie financière
Produits structurés, taux, dérivés, volatilité, stratégies de trading digitales.

Finance digitale & outils de décision
Business intelligence, Python, modélisation des processus financiers.

Sécurité & résilience
Cybersécurité financière, gestion de crise en environnement instable.

Pilotage de projets
Gestion de projets SI, mise en situation professionnelle, mémoire et stage.

Une spécialisation au cœur des mutations financières, alliant innovation technologique, rigueur quantitative et résilience numérique.

Débouchés : analyste quantitatif, ingénieur financier, consultant en risk management, data analyst en finance.

SUPPLY CHAIN

Sustainable Supply Chain Management
En anglais

Une spécialité pour piloter des chaînes logistiques résilientes, connectées et responsables.

Objectif : former des experts capables de coordonner, optimiser et innover dans un monde logistique en mutation.

Stratégie & coordination
Opérations, organisation des flux, achats, jeux de négociation supply chain.

Durabilité & transition verte
Green supply chains, innovations circulaires, mobilité durable.

Écosystèmes numériques & industries réseau
Plateformes logistiques, systèmes connectés, régulation des marchés.

Data & performance
Data science, économétrie, pilotage intelligent des chaînes logistiques.

Un parcours enrichi par la recherche, les projets en équipe et l'immersion professionnelle.

Débouchés : sustainable supply chain Manager, consultant logistique, acheteur responsable, data strategist SCM, Corporate Social Responsibility (CSR) Consultant,...

DOUBLES-DIPLOMES
TOUTES LES POSSIBILITÉS

Doubles-diplômes, renforcer votre attractivité professionnelle
Intégrer un parcours de double-diplôme vous permet **d'obtenir le diplôme Master Grande Ecole d'IMT-BS et un diplôme d'un établissement partenaire, en France ou à l'international**. Ce profil de diplômés est très prisé des employeurs. Un double-diplôme est souvent considéré comme une preuve d'ouverture, de compétences multiples et de capacité de travail élevée. Un véritable atout qui fera toute la différence !

DOUBLE DIPLÔME DANS UNE UNIVERSITÉ PARTENAIRE EN FRANCE

Ressources Humaines

Gestion stratégique des Ressources Humaines : Innovation, projet, changement.

En apprentissage avec l'Université Paris Panthéon-Sorbonne

Manager-Ingénieur

Pour acquérir **une double compétence managériale et technique**. Réservé aux étudiants ayant un excellent niveau en mathématiques et entrés en pré-master, il se déroule sur 4 ans :

2 ans en école de commerce au sein de notre Ecole, 2 ans en école d'ingénieur au sein d'une des écoles partenaires du groupe IMT. Les **profils hybrides** issus de ce parcours sont **particulièrement recherchés dans le monde professionnel**.

ZOOM SUR LE MASTER IREN

Comprendre les mutations numériques et réguler les transformations

Le Master IREN forme des expertes et experts de haut niveau capables d'analyser, comprendre et accompagner les grandes transformations à l'œuvre dans les industries de réseau (énergie, transport, télécoms...) et l'économie numérique.
Dotés de solides compétences analytiques et méthodologiques, les diplômés sont préparés à suivre des phénomènes en constante évolution, que ce soit dans la recherche académique ou dans des fonctions stratégiques et opérationnelles au sein d'entreprises, d'administrations, d'associations de consommateurs ou d'autorités de régulation.

Le master propose 4 spécialisations thématiques

1. Économie numérique
2. Innovation
3. Concurrence et régulation
4. Transition écologique

Un partenariat académique d'excellence

Ce programme interdisciplinaire s'appuie sur un consortium unique réunissant plusieurs institutions majeures d'Île-de-France :

- Université Paris-Dauphine
- Université Paris-Saclay
- École Polytechnique
- Télécom Paris
- Institut Mines-Télécom Business School

NOS **DOUBLES-DIPLÔMES** À **L'INTERNATIONAL**

Le double-diplôme à l'international se déroule en 1 ou 2 ans. Il vous permet d'acquérir de nombreuses aptitudes à mettre en valeur pour votre insertion professionnelle en France ou à l'International : connaissances linguistiques, adaptabilité, ouverture, diversification des compétences, réseau étendu, ...

KAIST Daejeon, Corée du Sud

- Master in research, Business, and Technology Management

HEC Montréal, Canada

- DESS ou Maîtrise in gestion de projet (Administration des affaires, Analyse d'affaires – Technologie de l'information, Logistique, Développement durable, Développement organisationnel, Entrepreneuriat, Management, Finance, Ressources humaines)

Université du Québec à Chicoutimi (UQAC), Canada

- DESS ou Maîtrise en gestion de projet, gestion des organisations

ESCA, Maroc

- International Business
- Marketing Digital and Communication

Cranfield School of Management, Royaume-Uni

- Master of Science program

Imperial College Business School, Royaume-Uni

- Master of Science program

ZOOM SUR **HEC MONTRÉAL**

Ouvrez votre avenir à l'international

Grâce au partenariat avec HEC Montréal, IMT-BS offre à ses étudiants la possibilité de suivre un double diplôme dans une des meilleures écoles de management d'Amérique du Nord. Ce parcours d'excellence combine rigueur académique, ouverture interculturelle et immersion dans un environnement économique nord-américain stimulant.

Les étudiants sélectionnés rejoignent HEC Montréal pour une année d'études en Master, validant à la fois leur diplôme IMT-BS et un diplôme canadien reconnu à l'international. Une opportunité unique de renforcer son profil global, d'acquérir une expertise multiculturelle et de se créer un réseau professionnel outre-Atlantique. Mais ce n'est pas tout, les étudiants se verront offrir **un visa de 1 an pour travailler au Canada à la suite de leurs études**.

OSEZ L'INTERNATIONAL !

L'international et l'interculturel ont une place essentielle dans le Programme Grande École d'Institut Mines-Télécom Business School. Les opportunités sont nombreuses et peuvent prendre différentes formes : échanges, stages, césure ou double-diplômes.

L'objectif : vous apprendre à maitriser les enjeux du management, des nouvelles technologies et du numérique dans un contexte international et augmenter votre employabilité en France et à l'international.

UNE MULTITUDE DE POSSIBILITÉS

Échange

Dans votre parcours, vous partez un semestre académique en échange en Master 1. Avec notre réseau de plus de 130 partenaires, présents sur tous les continents nous construisons des programmes dédiés au Programme Grande École.

L'international vous plaît particulièrement et vous voulez orienter votre carrière dans cette direction ? Les opportunités d'évoluer dans un contexte international sont nombreuses.

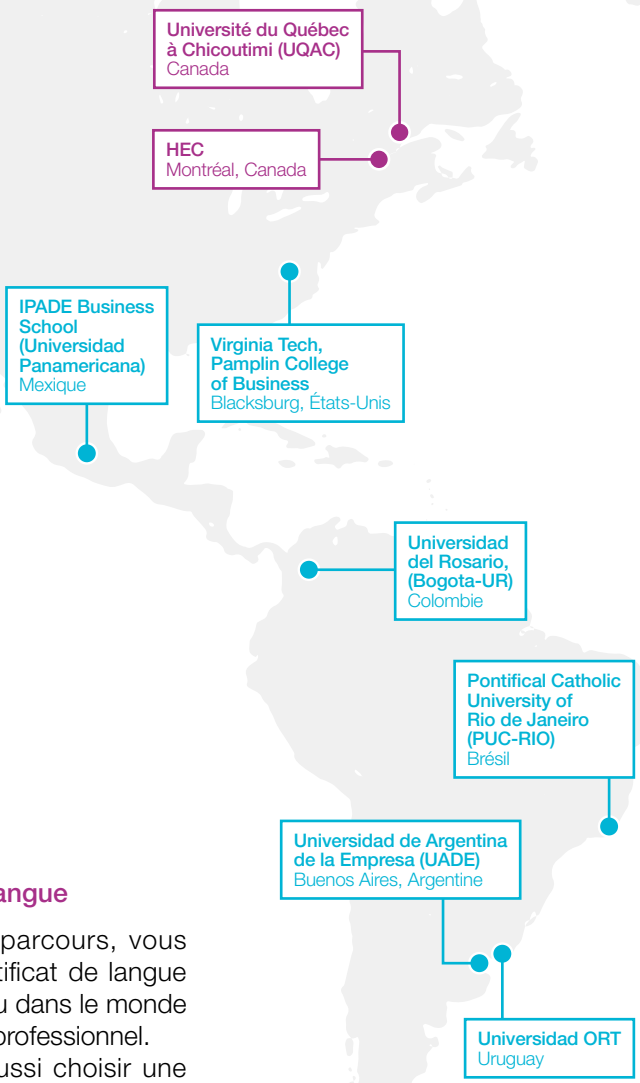

Stages

Césure internationale

Double-diplômes

9 double-diplômes à l'international en Corée, Canada, Royaume-Uni, Maroc. Avec ce cursus, vous obtenez 2 diplômes, celui d'IMT-BS et celui du partenaire

Certificats de langue

Pendant votre parcours, vous obtenez un certificat de langue anglaise reconnu dans le monde académique et professionnel.
Vous pouvez aussi choisir une deuxième, et même une troisième langue : allemand, espagnol, italien, portugais, chinois, coréen, japonais, russe, arabe.

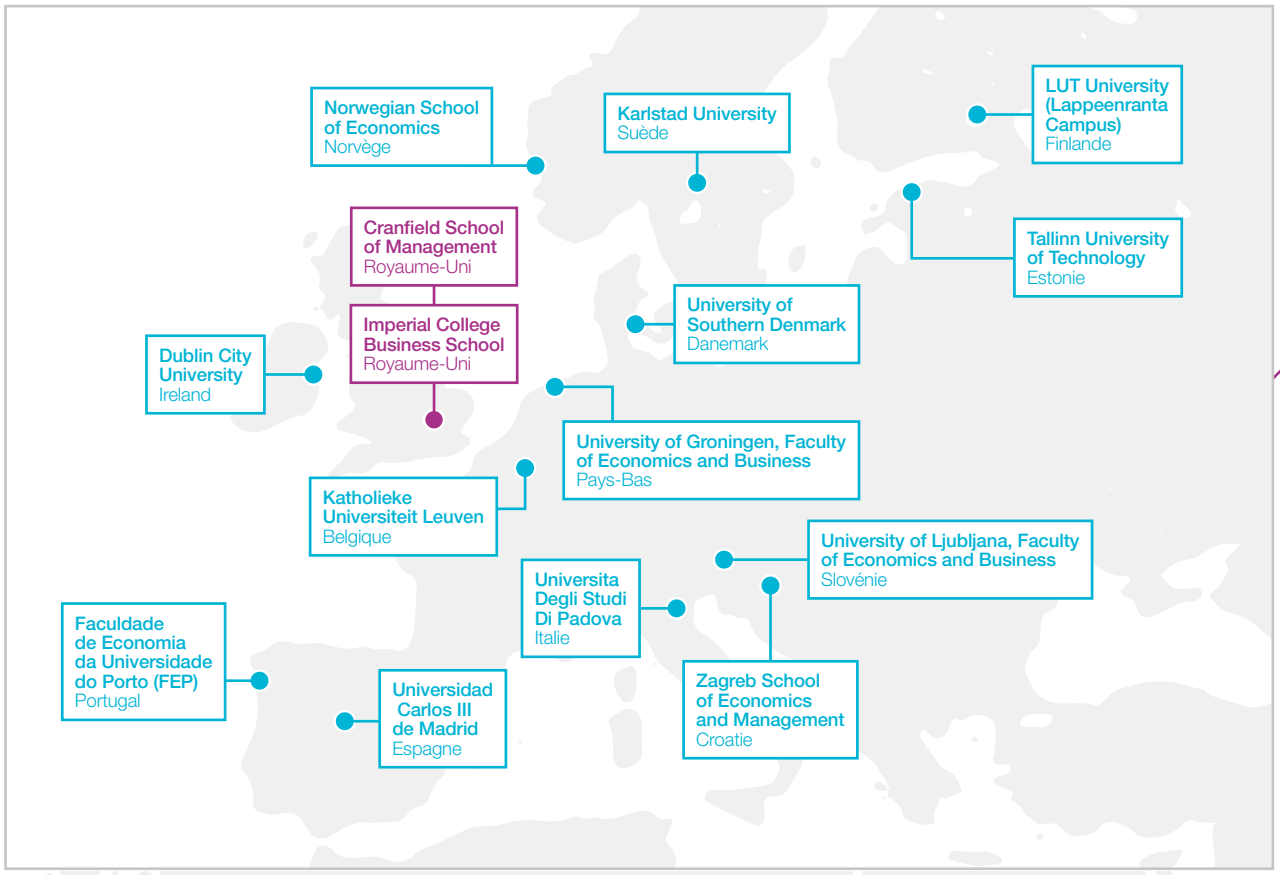

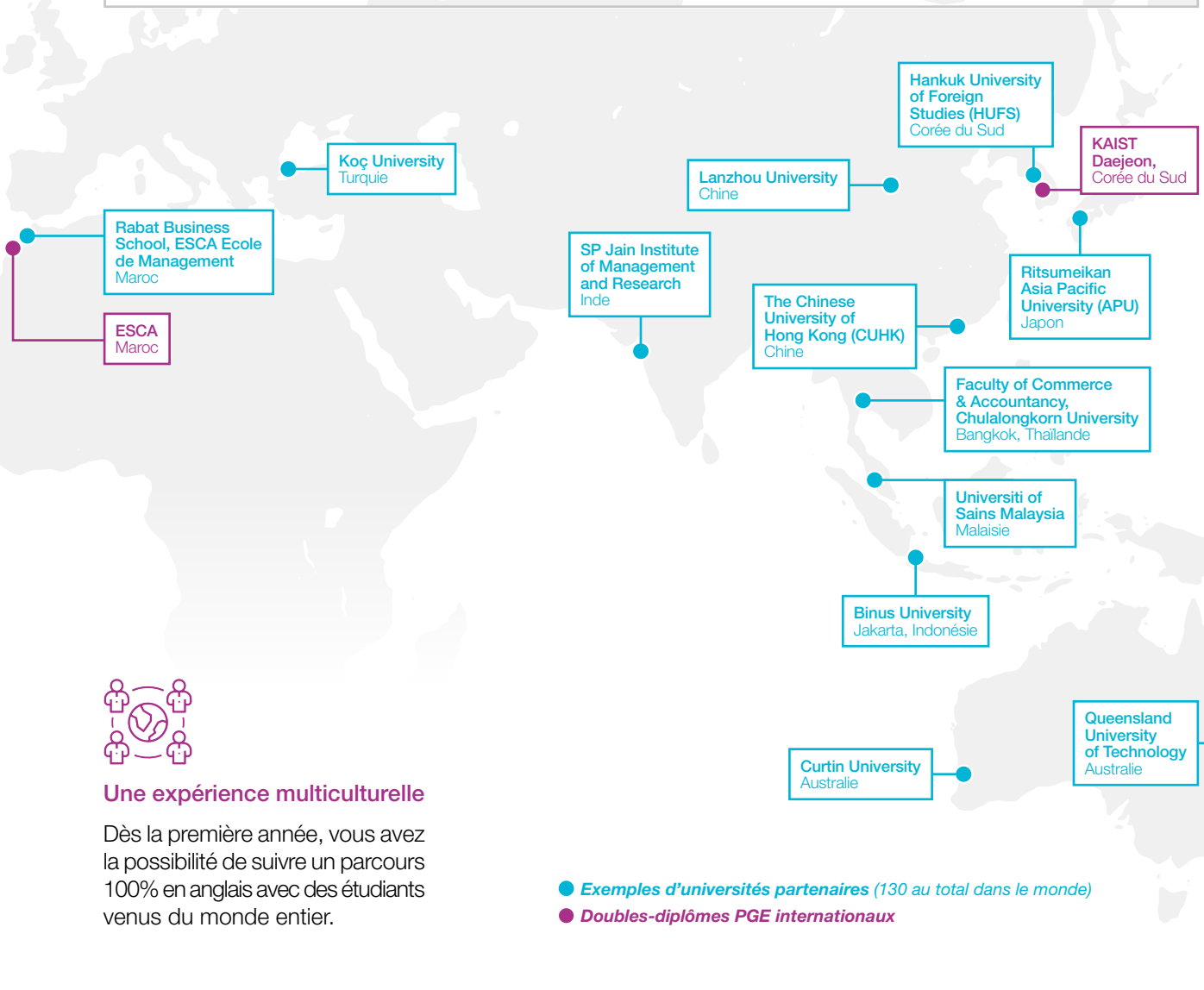

Une expérience multiculturelle

Dès la première année, vous avez la possibilité de suivre un parcours 100% en anglais avec des étudiants venus du monde entier.

● ***Exemples d'universités partenaires*** *(130 au total dans le monde)*
● ***Doubles-diplômes PGE internationaux***

ÊTRE ACCOMPAGNÉ **POUR GRANDIR**

À IMT-BS, chaque étudiant est unique. C'est pourquoi nous proposons un accompagnement personnalisé à chaque étape du parcours, pour révéler les talents, construire un projet professionnel solide et s'ouvrir au monde.

LE CAREER CENTER UN SUIVI INDIVIDUEL ET PERSONNALISÉ

Le Career Center accompagne chaque étudiant dans la construction de son projet professionnel et de son développement personnel.

Un accompagnement sur mesure

- **Coaching individuel :** mieux se connaître, définir ses objectifs, affiner son projet
- **Ateliers en petits groupes :**
  - Préparer sa recherche de stage ou d'emploi
  - Valoriser son profil (CV, lettre de motivation, réseaux sociaux pro)
- Workshops avec nos entreprises partenaires.
- Mentorat alumni : s'inspirer, échanger, évoluer.
- Accès à des offres qualifiées : stages, alternance, 1er emploi, via nos outils spécialisés (Book stages, job boards internationaux, CVthèque).

UN SOUTIEN À CHAQUE ÉTAPE

Notre communauté pédagogique et administrative est mobilisée pour vous guider dans :

- Vos choix d'orientation
- Votre intégration
- Les périodes de doute
- Vos décisions de carrière

Coaching, tutorat, accompagnement psychologique : un soutien humain et bienveillant tout au long du parcours.

LE SERVICE DES **RELATIONS ENTREPRISES**

Le service Relations Entreprises d'IMT-BS noue des partenariats solides avec de **grands groupes** comme **Deloitte**, **EY**, **Orange**, **SG Société Générale**, **Accenture**, **Airbus**, **EDF**…

Tout au long de l'année, conférences, challenges et forums vous connectent aux recruteurs.

Objectif : favoriser votre insertion professionnelle et lancer votre carrière dans les meilleures conditions.

LA FORCE D'UN RESEAU DE 10 000 DIPLÔMÉS

L'association des diplômés de l'école constitue un important réseau de cadres occupant des postes clés dans 140 pays à travers le monde. Le réseau des alumni est un important pourvoyeur d'offres d'emploi et de stages. Le réseau organise de surcroît de nombreux événements avec les associations des autres écoles de l'IMT.

DES SALAIRES
DANS LE TOP 10

Les salaires et conditions d'emploi de nos diplômés en poste

44 300 €

salaire moyen d'embauche
avec prime **en France**
sur les 3 dernières années

61 500 €

Salaire moyen d'embauche
avec primes **à l'étranger**
sur les 3 dernières années

90 %

des diplômés sont en CDI
(moyenne sur les 3 dernières années)

94 %

ont trouvé un emploi dans les 4 mois suivant la diplomation
(CDI, moyenne sur les 3 dernières années)

« Se reconnaître dans cette école, c'est adhérer à des valeurs particulières, comme l'ouverture, l'excellence et l'innovation. »

Loïc CARLOS
2020
Digital Proxy Product Owner
Air France

« On baigne constamment dans l'univers digital, et aujourd'hui dans mon métier, si je sais de quoi je parle c'est grâce à cette école »

Edouard CARPIO
2019
Inspecteur IT
Groupe BPCE

ENTREPRENDRE À IMT-BS
LIBÉREZ VOTRE POTENTIEL

L'entrepreneuriat, au cœur de votre formation

À IMT-BS, chaque étudiant est encouragé à agir, innover et entreprendre. Croisant numérique, RSE et entrepreneuriat, nos pédagogies actives développent l'intelligence collective et ouvrent sur le monde professionnel.

Vous apprenez à entreprendre à travers des projets concrets :

- Challenge Projet d'Entreprendre
- Summer School Entrepreneuriat
- Spécialisation Entrepreneuriat & Innovation
- Accompagnement personnalisé via l'incubateur

Ces expériences renforcent vos compétences entrepreneuriales, vos soft skills (leadership, créativité, adaptabilité...) et votre posture de manager responsable.

IMT Starter : l'incubateur de vos ambitions

IMT Starter, l'incubateur des écoles IMT-BS, Télécom SudParis et ENSIIE, c'est :

- 25 ans d'expertise
- 400+ start-ups accompagnées
- Des succès reconnus

Grâce à un écosystème d'excellence (entrepreneurs, alumni, chercheurs, investisseurs), **IMT Starter propulse les projets innovants, avec une visibilité internationale** (CES, VivaTech) et des solutions d'hébergement à Station F ou sur notre campus.

Ils l'ont fait !

« J'ai lancé ma start-up lors de la 1re année à IMT-BS. J'ai été très accompagnée par l'IMT Starter, et j'ai pu lancer mon application en rapport avec ma passion, la danse. »

Margaux
Diplômée et fondatrice de Bailar

« J'ai fait équipe avec un ingénieur de l'ENSIIE, une très belle rencontre, on a pu partager nos connaissances techniques, se compléter »

Nassim
Étudiant à IMT-BS
et Lauréat Summer School 2024

« Mon parcours à l'école m'a beaucoup ouvert à l'entrepreneuriat et c'est ce qui m'a donné envie de continuer dans cette voie. Je n'étais pas du tout venu pour ça, je voulais faire du conseil, mais grâce à l'écosystème entrepreneurial de l'école je me suis lancée. »

Loubna Ksibi
Diplômée et co-fondatrice
de Meet My Mama

Etudier et créer sa boite, c'est possible à IMT-BS

Découvrez notre podcast sur l'entreprenariat à IMT-BS

QUELQUES-UNES DE **NOS START UP**

re!commerce · LINAGORA · KRDS · UBICAST · Beebs · Findly

LA VIE ASSOCIATIVE
BOUGER, CRÉER, CONSTRUIRE ENSEMBLE

Un campus qui bouillonne d'idées, d'initiatives et d'hybridation !
Le campus est un véritable lieu de vie. Sur ce campus, ce ne sont pas 1 mais 2 écoles qui vivent ensemble, qui partagent leurs passions et leurs savoirs. **Etudiants managers et ingénieurs vivent ensemble au quotidien** partageant et complétant leurs savoirs dans certains cours mais aussi et surtout au sein des associations.

Plus qu'une école : une expérience de vie

À IMT-BS, les étudiants ne se contentent pas d'apprendre : ils vivent pleinement leur campus. La vie associative est un pilier fondamental de l'expérience étudiante, un terrain d'expression, d'engagement et de créativité où chacun peut révéler ses talents.

+60 associations et clubs

+100 évènements chaque année

Que vous soyez passionné de culture, de sport, de développement durable, d'entrepreneuriat, d'innovation ou d'événementiel, **vous trouverez votre place**.

- Sports
- Arts
- Humanitaire
- Robotique
- Photographie Vidéo
- Finance
- Mixage
- Junior Entreprise
- Culture internationale
- Radio
- Et plus encore...

Une école dans l'école : un tremplin vers le monde professionnel

S'engager dans une association, c'est bien plus que vivre sa passion :

c'est **se former concrètement à la gestion de projet, au management d'équipe et à l'entrepreneuriat**.

Compétences clés développées :

- Organisation d'événements
- Leadership et gestion d'équipe
- Communication et marketing
- Gestion d'un budget et recherche de partenaires ou de financements
- Responsabilité et gestion de crise

Linda
étudiante IMT-BS

« Participer à la vie associative nous apprend à avoir des responsabilités, à gérer une campagne de communication, à manager, … ça a été enrichissant de vivre cela en équipe avec des étudiants d'IMT-BS et de TSP, on a apporté chacun des compétences complémentaires. On a aussi beaucoup de contacts avec les entreprises et cela nous permet d'avoir des contacts pour notre vie professionnelle. »

Découvrez le témoignage de Linda sur son engagement associatif

L'ÉCOLE DE LA **VALEUR AJOUTÉE**

FT MASTERS IN MANAGEMENT 2024 RANKING

1re
Grande Ecole en France sur la valeur ajoutée

17e
établissement français

LinkedIn business.cool

2e ex-aequo
avec HEC pour la proportion de ses diplômés travaillant dans des entreprises du CAC 40

1	ESSEC	82
2	HEC Paris	74
2	**IMT-BS**	**74**
4	EM Lyon	69
5	Kedge	68

THE Times Higher Education

1re
Business School française pour la 4e année consécutive

Top 200
mondial sur près de 2000 établissements classés

3e
établissement française

BEST SCHOOL EXPERIENCE HAPPINESS BAROMETER

3e
expérience étudiante 2024

choose mycompany

3e
école préférée 2025

CLASSEMENT SIGEM 2025

13e

FINANCER
SES ÉTUDES

FINANCEMENT

IMT-BS est une Grande École de management publique et engagée, qui réunit des étudiants aux parcours divers. Nous veillons à créer des conditions d'études favorables pour permettre à chacun de construire son parcours. Découvrez les possibilités pour financer ses études à IMT-BS.

+ d'infos

Prêt bancaire étudiant sans caution

Les étudiants du PGE peuvent accéder à un prêt bancaire de 25 000 €, sans caution ni frais de dossier, à un taux fixe de 0,99 % et remboursable jusqu'à 8 ans après diplomation.

Cette solution financière permet non seulement de financer les droits de scolarité, mais aussi de couvrir les dépenses de vie étudiante ou les frais annexes (type mobilité internationale), réduisant ainsi leur besoin de travailler en parallèle.

Bourses

Le Programme Grande Ecole est éligible à la bourse CROUS. Les étudiants et étudiantes qui en bénéficient règlent les droits de scolarité, mais perçoivent des versements mensuels du CROUS.

Aides à la mobilité internationale

Institut Mines-Télécom Business School délivre également des aides à la mobilité internationale.

Bourse d'excellence et de mobilité

La Fondation Mines-Télécom propose des bourses d'excellence et de mobilité aux étudiants de l'École.

Prise en charge par l'entreprise

Les frais de scolarité sont pris en charge par l'entreprise si vous réalisez votre parcours en apprentissage (un ou deux ans à partir du M1).

FRAIS DE SCOLARITÉ

4 500 €/an pour les étudiants boursiers (quel que soit l'échelon de bourse) : soit 13 500 € pour un cycle de 3 ans

5 700 €/an pour les étudiants dont les ressources dépassent d'au plus 5 700 € le plafond fixé pour l'attribution d'une bourse CROUS : soit 17 100 € pour un cycle de 3 ans (entrée en L3)

9 000 €/an pour les étudiants non boursiers européens : soit 18 000 € pour un cycle de 2 ans (entrée en M1)

10 800 €/an pour les étudiants internationaux hors UE : soit 21 600 € pour un cycle de 2 ans (entrée en M1)

Droits de scolarité en date du 1er septembre 2025 et susceptibles d'évoluer selon décret ministériel

J'INTÈGRE LE PROGRAMME GRANDE ECOLE

Pré-Master (Licence 3)

Etudiants issus de CPGE : concours BCE ou CMT
Etudiants issus d'un Bac+2 : concours passerelle

Master 1

Etudiants issus d'un Bac+3/4 : concours passerelle ou admission sur dossier pour les étudiants internationaux

DÉCOUVRE LE CAMPUS ET SA VIE ÉTUDIANTE

VENEZ NOUS RENDRE VISITE LORS DES JOURNÉES PORTES OUVERTES !

Institut Mines-Télécom Business School
9, rue Charles Fourier - 91011 Évry-Courcouronnes
+33 (0)1 60 76 40 40 - www.imt-bs.eu

*La certification qualité **Qualiopi** a été délivrée au titre de la catégorie d'action suivante : **Actions de formation***